

חוק התכנון והבנייה, התשכ"ה - 1965

תכנית מפורטת

מס' 262-0409342

איחוד וחלוקה ללא הסכמת הבעלים במתחמים G1 ו G2- בדיר חנא

תשריט מצב מוצע גיליון 2 מתוך 1

מחוז	צפון
מרחב תכנון מקומי	לב הגליל
רשות מקומית	דיר חנא
ישוב	

תכנית בסמכות	מקומית
איחוד וחלוקה	איחוד ואו חלוקה ללא הסכמת כל הבעלים בכל תחום התכנית/בחלק מתחום התכנית
היתרים או הרשאות	תכנית שמכוחה ניתן להוציא היתרים או הרשאות
מונה תדפיס התשריט	8
מועד הפקה	23/06/2016 13:58
שטח התכנית	170.5 דונם קנה מידה 1:500
אישורים	

שמות*	
מגיש התכנית	ועדה מקומית תאגיד: ועדה מקומית לב הגליל
עורך ראשי	פאלח גנאים תאגיד: משרד פרטי להנדסה
יזם	ועדה מקומית תאגיד: ועדה מקומית לב הגליל

בעלי עניין בקרקע*	
בבעלות מדינה	תאגיד: מדינת ישראל
בעלים	תאגיד: פרטים

בעלי ענין בקרקע*	
תאגיד: מדינת ישראל	בבעלות מדינה
תאגיד: פרטיים	בעלים

* הרשימה המלאה מפורטת בהוראות התכנית / בהודעה שפורסמה באתר הנדסה ופרשומות

הריני מצהיר בזאת כי המפה הטופוגרפית/המצבית המהווה רקע לתכנית זו, נערכה על ידי ביום 27.12.2015 והיא הוכנה לפי הוראות נוהל מבא"ת ובהתאם להוראות החוק ולתקנות המודדים שבתוקף. דיוק הקו הכחול והקדסטר: קו כחול (בלבד) ברמה אנליטית

שם המודד	איתן גלבמן	מספר רישיון	585	חתימה	תאריך
----------	------------	-------------	-----	-------	-------

12.2015

מקרא

גבול תכנית

1201

תחום שטח ומספר

1234

גבול חלקה ומספר

5

חומת דרך

מסלול חירוק

קו ים כחול

חומת דרך

מגורים, תעסוקה ותירות

דרך משולבת

דרך מאושרת

שטח ציבורי פתוח

מבנים ומוסדות ציבור

הנחיות מיוחדות

זיקת-הנאה

אתר עתיקות/אתר הסטורי

קו-בנין

ציר

מידות

מקרא מפת מדידה

מקרא

מבנה

צריף/סככה/חומה

אספלט

אבו שפה

דרך עפר

גדר חצי ו רשת

גדר אבן/קיר

גדר אבן קיר אבן גדרו בסון

שפת ואדי

מדרון עניון/ שיפוע טבעי

עץ

נקודת גובה אופיינית

קו גובה משני (0.5, 1.0 מ')

קו גובה ראשי (2.5, 5.0, 10 מ')

שוחת ביקורת כנכית

עמוד כללי

ארון כללי

עמוד תאורה

עמוד תקשורת

ע. חשמל עץ

ע. חשמל בסון

ע. חשמל חעלה

ע.חשמל, דוית

שוחת גוב מים

שוחת בויב

שוחת ניקוז

גוב תקשורת

תרשים התמצאות - קנ"מ 1:12000

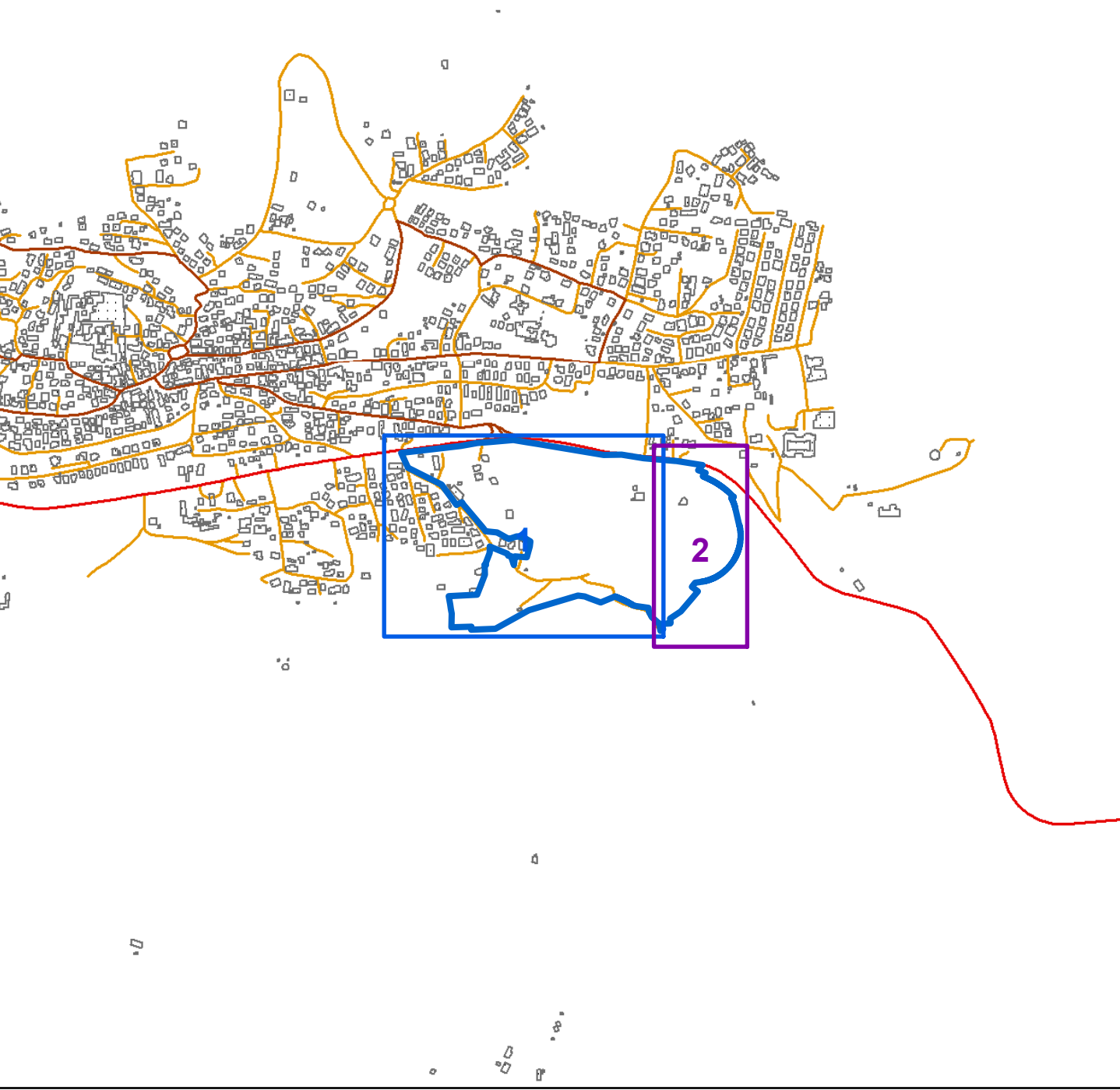

שנת צילום אוויר: 2012/2014

תרשים סביבה - קנ"מ 1:3000

